

**Convocatoria No.
MDB-046/SAN SEBASTIÁN/2022**

**“Selección de Personal Médico(a)
Especialista para laborar en el
Centro de Salud con Servicios
Ampliados de San Sebastián
Coatlán en el Estado de Oaxaca”**

OAXACA



SALUD
SECRETARÍA DE SALUD

INSABI
INSTITUTO DE SALUD PARA
EL BIENESTAR



CONVOCATORIA PÚBLICA ABIERTA

| OBJETIVO

El Instituto de Salud para el Bienestar (INSABI) emite la siguiente convocatoria dirigida a Personal Médico (a) Especialista interesado en participar en el proceso de selección, que se describe a continuación:

| LUGAR DE ADSCRIPCIÓN

Adscripción	Centro de Salud con Servicios Ampliados de San Sebastián Coatlán
Ubicación	Municipio de San Sebastián Coatlán, Oaxaca

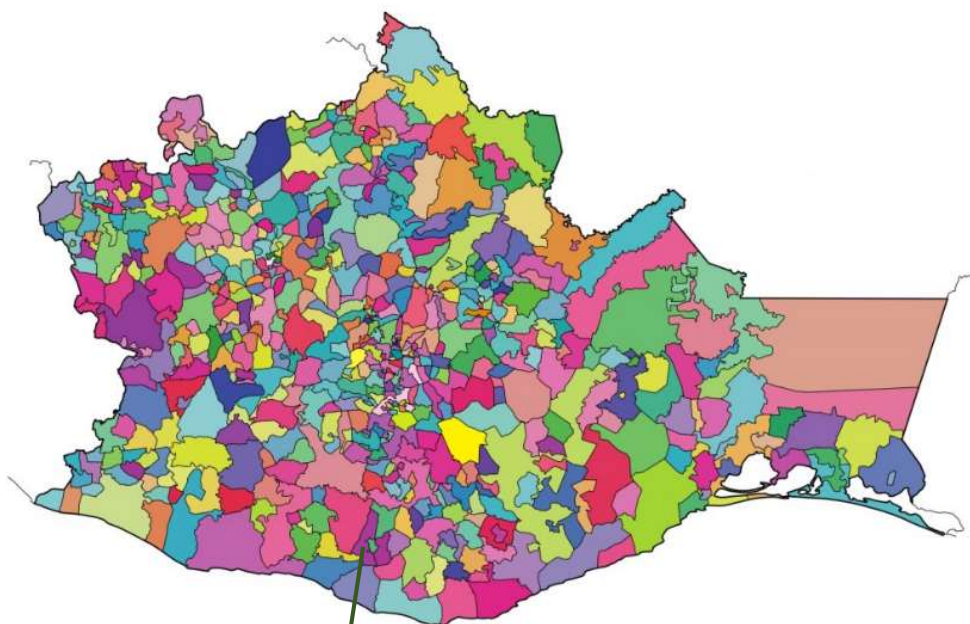

San Sebastián
Coatlán

| LUGAR PARA LA RECEPCIÓN DE DOCUMENTOS (POR DEFINIR)



| REQUISITOS DE PARTICIPACIÓN

1. Contar con Folio Único de Registro (FUR) del Programa Médicos del Bienestar. Inscríbete en <https://medicosdelbienestar.salud.gob.mx>.

Si ya te registraste en la plataforma, no es necesario que vuelvas a hacerlo.

2. Postulación en la página de Médicos del Bienestar, en la Convocatoria

MDB-046/SAN SEBASTIÁN/2022

3. Ser ciudadana (o) mexicana (o), en pleno ejercicio de sus derechos, o extranjera (o) cuya condición migratoria permita el ejercicio de la profesión correspondiente.
4. Contar con título académico y cédula profesional que acredite el perfil requerido para el puesto.
5. No estar inhabilitada (o) para el servicio público federal, ni encontrarse en alguna otra causa de impedimento legal.
6. No ser parte de algún juicio, de cualquier naturaleza, en contra de la Secretaría de Salud, o los Servicios Estatales de Salud.
7. No estar con un contrato INSABI. En caso de que el participante quede seleccionado, deberá optar por solo un contrato, ya que, de acuerdo a lo establecido por la Normatividad Hacendaria, no deberá contar con dos contratos en una misma dependencia de gobierno.



| PERFIL ACADÉMICO Y AÑOS DE EXPERIENCIA REQUERIDOS

NOMBRE DEL PUESTO	VACANTES	ESCOLARIDAD	AÑOS DE EXPERIENCIA
MÉDICO ESPECIALISTA EN ANESTESIOLOGÍA	1	TÍTULO Y CÉDULA PROFESIONAL DE MÉDICO CIRUJANO Y ESPECIALIDAD EN ANESTESIOLOGÍA	2 AÑOS DE EXPERIENCIA EN SU ESPECIALIDAD
MÉDICO ESPECIALISTA EN GINECOLOGÍA Y OBSTETRICIA	1	TÍTULO Y CÉDULA PROFESIONAL DE MÉDICO Y ESPECIALIDAD EN GINECOLOGÍA Y OBSTETRICIA	2 AÑOS DE EXPERIENCIA EN SU ESPECIALIDAD
MÉDICO ESPECIALISTA EN PEDIATRÍA	1	TÍTULO Y CÉDULA PROFESIONAL DE MÉDICO CIRUJANO Y ESPECIALIDAD EN PEDIATRÍA	2 AÑOS DE EXPERIENCIA EN SU ESPECIALIDAD
TOTAL	3	Centro de Salud con Servicios Ampliados de San Sebastián Coatlán	

| TIPO DE CONTRATACIÓN

Temporalidad: Cuatrimestral.

Tipo de contratación: Eventual

Prestaciones: Seguridad Social (ISSSTE), FOVISSSTE, Capacitación.

Sueldo bruto mensual:

- Médico Especialista 41 mil 784 pesos

| FECHAS PROGRAMADAS DE CONVOCATORIA

Vigencia de convocatoria: Del 02 al 31 de mayo de 2022.



| EL PROCESO DE SELECCIÓN

Concluida la postulación a la Convocatoria, cuestionario y documentación, se dará inicio al proceso de selección, el cual se realizará bajo las siguientes características:

a) Cuando existe una sola vacante ya sea por perfil de puesto o lugar de adscripción.

Para la ocupación del puesto vacante, se considerará al Aspirante que cubra el perfil académico y tiempo de experiencia en el puesto.

b) Para aquellos aspirantes que no hayan sido seleccionados, su folio seguirá activo y podrán participar en convocatorias subsecuentes.

| INTEGRACIÓN DE EXPEDIENTE DEL PERSONAL PRESELECCIONADO

Para postularse a la Convocatoria deberá integrar los siguientes documentos en formato *.pdf*.

- **Síntesis curricular con fotografía,** firmada con tinta azul y con la leyenda *“declaro bajo protesta de decir verdad, que todo lo asentado en este documento es verídico”* (máximo tres hojas). La cual deberá contener como mínimo: nombre completo, domicilio, el perfil por el cual postula, últimos grados de estudio cursados, datos de contacto, últimos tres trabajos, cursos o educación continua
Nota: La dirección del Currículum Vitae debe coincidir con la de tu comprobante de domicilio.
- **Identificación oficial con fotografía.** Credencial para votar del Instituto Nacional Electoral (INE), pasaporte vigente o cédula profesional
- **Acta de nacimiento legible.** En caso de ser nacionalizado, presentar el documento que lo acredite
- **Cédula de identificación fiscal** (RFC con homoclave)
<https://www.sat.gob.mx/aplicacion/login/28889/obten-tu-cédula-de-identificacion-fiscal>
- **Clave Única de Registro de Población (CURP).** Formato actualizado
<https://www.gob.mx/curp/>.
- **Comprobante de domicilio.** Recibo de agua, luz o telefonía fija o internet (con vigencia no mayor a 3 meses).
- **Título y cédula profesional** del nivel por el que se postula. Para el caso de especialistas deberán presentar documentos a nivel licenciatura y especialidad.
- **Impresión de consulta en registro nacional de profesionistas de cada una de las cédulas profesionales**
<https://www.cedulaprofesional.sep.gob.mx/cédula/presidencia/indexAvanzada.action>



Nota: La consulta consta de tres pantallas (búsqueda, resultado y detalle), la impresión que requerimos es la de pantalla de "DETALLE" donde aparecen los siguientes datos: número de cédula, nombre, género, profesión, año de expedición, institución y tipo.

- En su caso, constancias de los últimos **cursos de capacitación** o postécnicos cursados (máximo 3 constancias de los último 3 años).
- En caso de no tener la nacionalidad mexicana, presentar **formato FM3 vigente** y con autorización para trabajar.
- **Estado de cuenta bancaria** a su nombre (no mayor a 3 meses de vigencia), donde aparezca CLABE interbancaria, logo o datos del banco que lo emite). **Deberás anotar la leyenda "Autorizo depósito de nómina en esta cuenta" y firmarlo con tinta azul.**
- Constancia de **No inhabilitación**
- El tiempo para subir tus documentos en la plataforma de Médicos del Bienestar **será de 48 horas**. En el entendido que, de no subir tu documentación en dicho término, se entenderá que no deseas continuar con el proceso de selección.



| AVISOS IMPORTANTES

- Para mayores informes, puedes comunicarte al teléfono 5550903600 Ext. 57885 / 57747 / 57223 / 57253 o envía un correo a: medicosinsabi@insabi.gob.mx
- Los contratos para trabajar en el INSABI no están en venta, por lo que si te solicitan dinero a cambio de una plaza o para realizar algún trámite ¡DENUNCIA! se trata de una estafa que incurre en un delito
- La denuncia debes realizarla a través del Ministerio Público de tu localidad, o en caso de estar involucrado algún funcionario público, puedes levantar tu denuncia a través del siguiente link:

<https://sidec.funcionpublica.gob.mx/#/>

- El INSABI no pide dinero a cambio de contratos, ni cuenta con intermediarios o enlaces para hacer trámites.
- Todos los trámites son personales y se realizan a través de la plataforma Médicos del Bienestar.

Nota: Los resultados del proceso de selección no son publicados en ninguna plataforma ni redes sociales, ello con la finalidad de resguardar la seguridad de los datos personales de los participantes.

En el INSABI se llevará a cabo el proceso de contratación de personal asegurando la paridad de Género.

